



INFORMACION - TALLER GESTION TERRITORIAL

Equipos Básicos Extramurales de Hogar –
Gestión Territorial en el MAS Bienestar

22 de Abril de 2025



SECRETARÍA DE
SALUD





Gestión Territorial en el MAS Bienestar

Objetivo General: Promover el reconocimiento de los equipos de gestión territorial y recoger insumos para afinar el lineamiento de gestión territorial

Fecha: 24 de abril

Lugar: IDRD - Salón Presidente

Dirección: Calle 63 no59a 06

Hora: 7:00am a 1:00pm



Momentos

Momento 1. Contexto Modelo MAS Bienestar

- Se realizará una presentación magistral sobre el Modelo MAS Bienestar y la Gestión Territorial. Las presentaciones están a cargo de la Dra. Alejandra Taborda y la Dra. Patricia Molano respectivamente.



Momentos

Momento 2. Reconocimiento de equipos por zonas y localidades

- Se organizará al equipo por mesas del nivel distrital (1 mesa), zonal (4 mesas) y local (20 mesas), tal como se muestra en el siguiente gráfico:

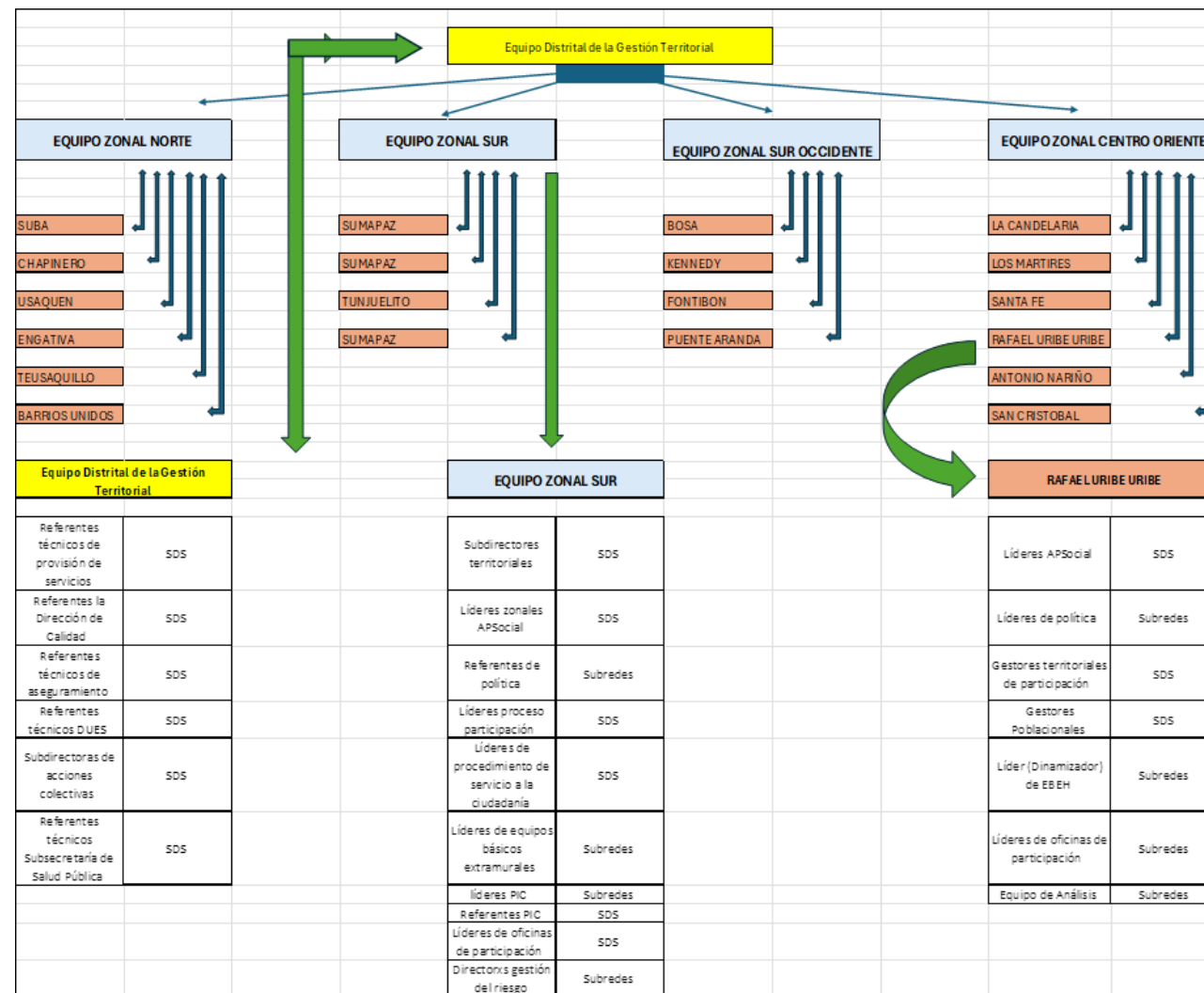



Momentos

Momento 3. Conversatorio alrededor de la gestión territorial

- Una vez finalizado el momento de reconocimiento de los equipos, se mantendrá la distribución en equipos locales, zonales y uno distrital, y se realizará un conversatorio alrededor de un caso que convoca la gestión de los equipos. El caso consta de 4 fichas y será entregado de manera escalonada a los equipos. Cada ficha, cuenta con unas preguntas orientadoras que tendrán que ser resueltas de manera colaborativa por los equipos (Ver fichas por zona). Cada equipo tendrá 1 moderador que dinamizará la discusión y un relator que hará el registro de las principales conclusiones y observaciones que resultan del trabajo en grupo a nivel local, zonal y distrital para resolver el caso asignado.



Momentos

Momento 4. Evaluación de la jornada y cierre

Al terminar el trabajo en grupo, cada relator/a entregará, a manera de conclusión, un párrafo con los elementos centrales de su observación en la gestión del caso de la mesa asignada. Esta conclusión estará dada en términos de las potencialidades y dificultades observadas para la gestión del caso.

Las personas encargadas de la recepción de este insumo, consolidarán 3 conclusiones que serán entregadas a la Dra. Alejandra Taborda para el cierre de la jornada.